昴―すばる―

key=C

Words & Music by 谷村新司

♩ = 66

I Intro

C Am F G7sus4 G7

Ukul.

mf

Am Em F Fm C

め を

A 1番

C Am C G7

と じて なにも みえ ず かな しくて 目を 開け れ ば こう

C Am C G7

や に向 かう みち よ りー ほか に 見える もの は 無 し あ

B

Am Em Dm G7

あ くだ け 散 る さだ め の ほし た ち よ せ め

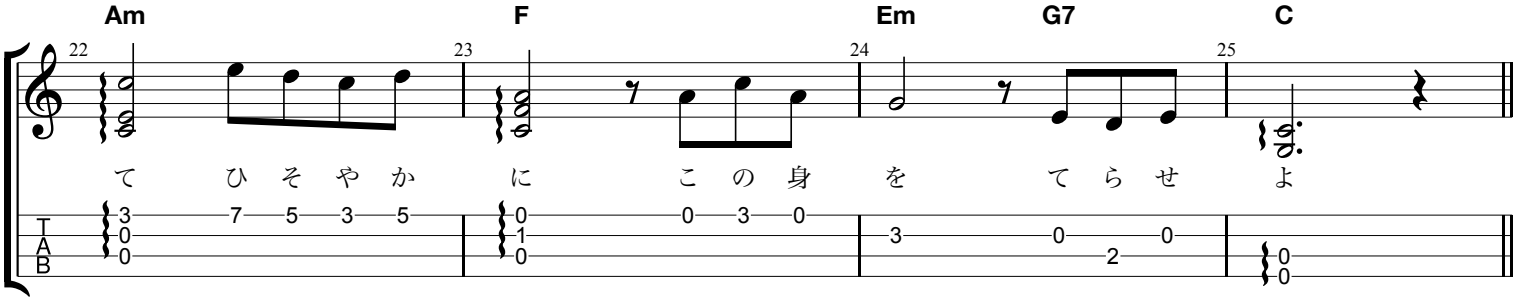
Am F Em G7 C
て ひそやかに この身を てらせよ

C サビ

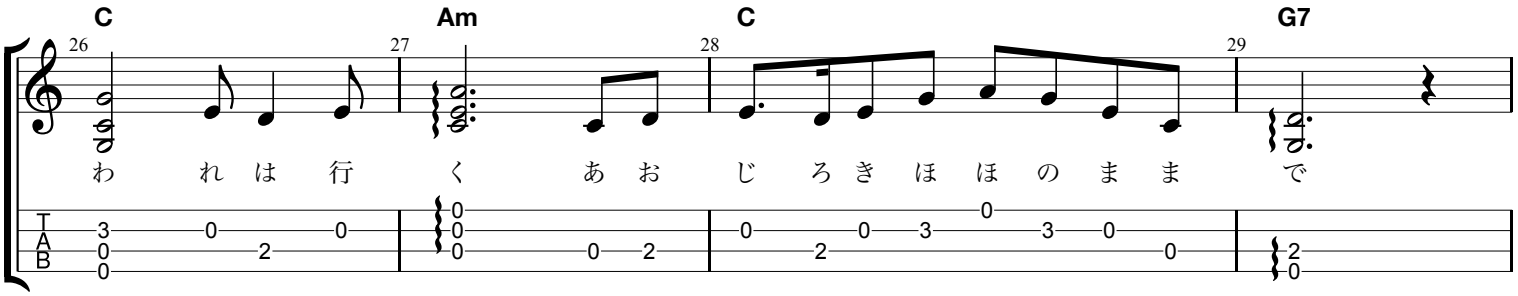
C Am C G7
われは行く あおじろきほほのままで

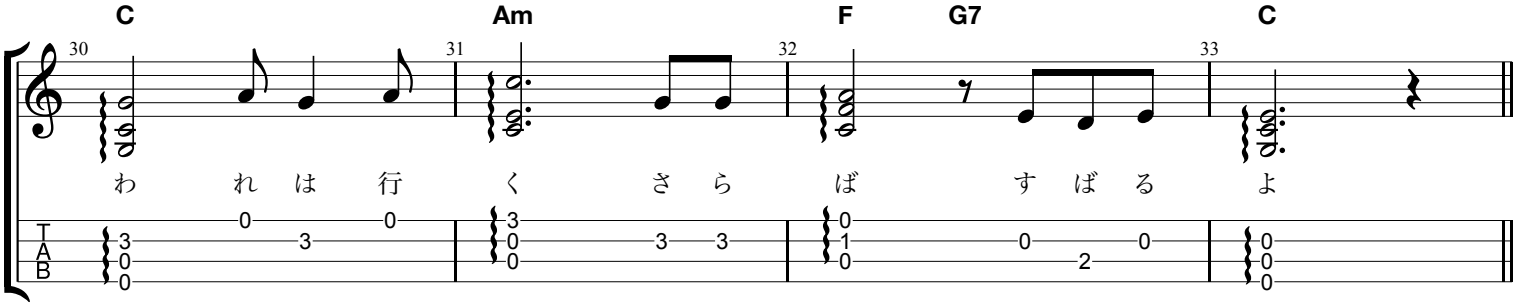
C Am F G7 C
われは行く さらば すばるよ

D 間奏

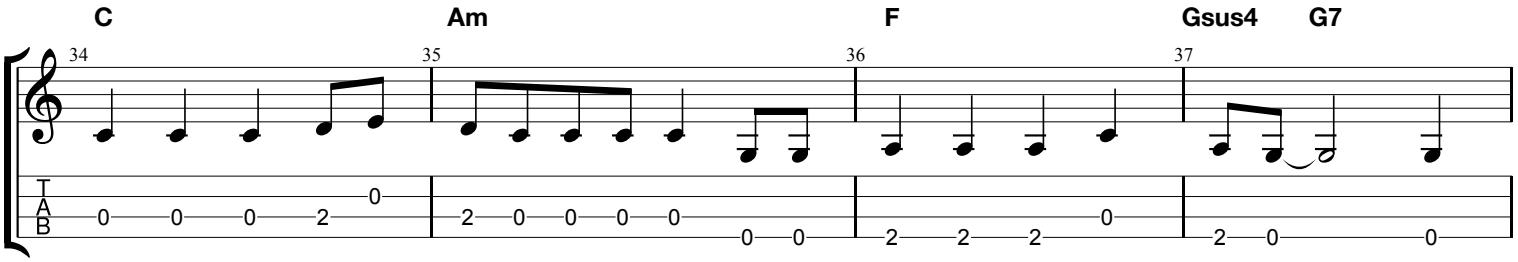
C Am F Gsus4 G7

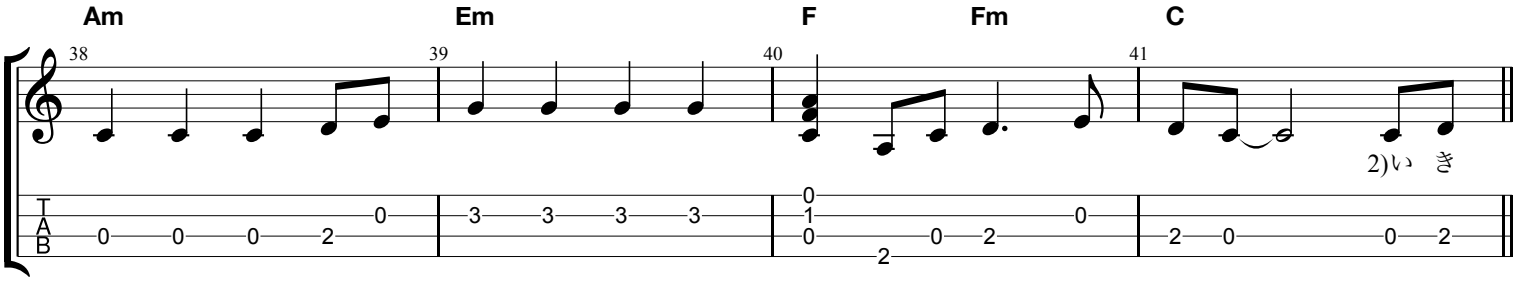
Am Em F Fm C
2)いき

A' 2番

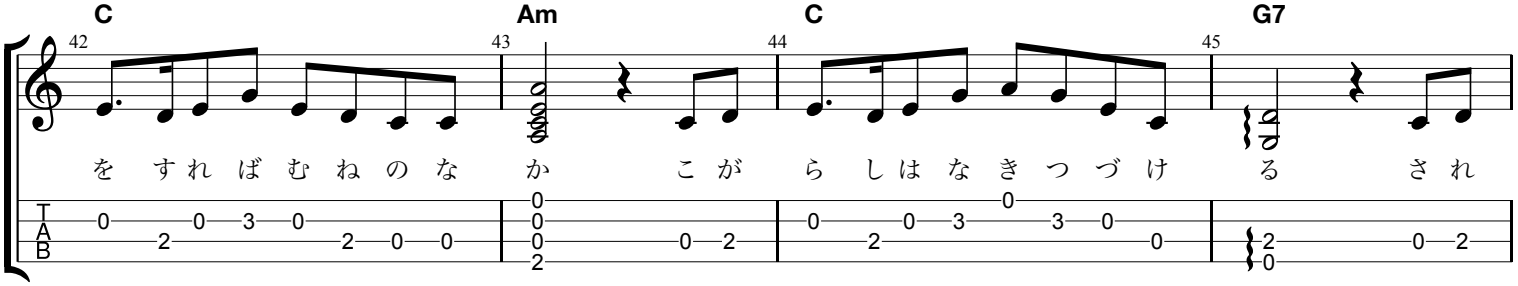
C Am C G7
をすればむねのなかこがらしはなきつづける されば

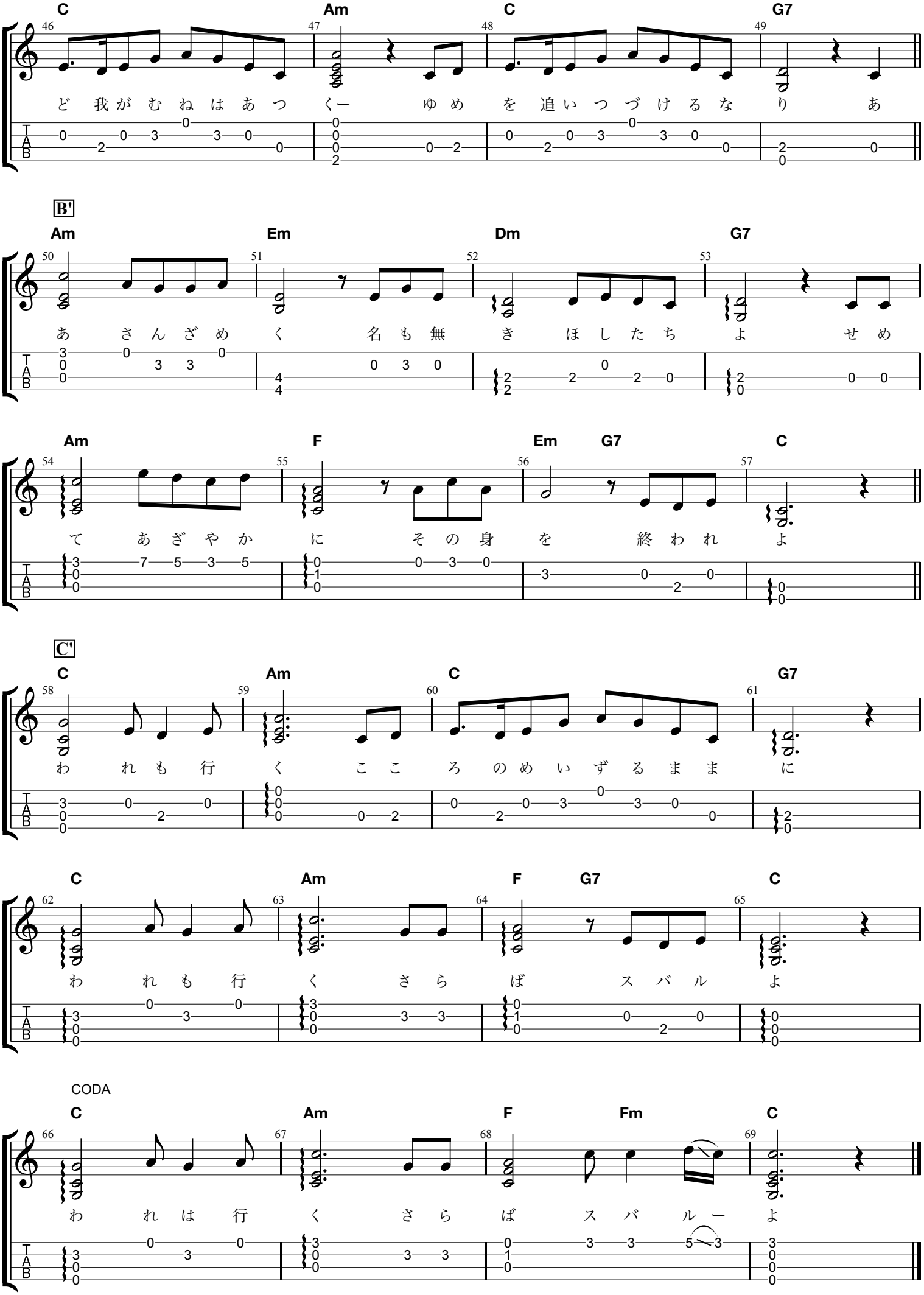
C Am C G7
ど 我がむねはあつくー ゆめを追いつづけるなりあ
B'
Am Em Dm G7
あ さんざめく 名も無き ほしたち よ せめ
Am F Em G7 C
て あざやかに その身を 終われよ
C'
C Am C G7
わ れも 行く こころのめいずるまま に
C Am F G7 C
わ れも 行く さらば スバルよ
CODA
C Am F Fm C
わ れは 行く さらば スバルーよ